

Neubau von zwei Einfamilienhäuser mit Unterstand, Art. 9095

Familie Flach

Baugesuch Fassaden

Datum: 07.12.2016
Mst.: 1:100
Rev.: geschneit
Dim.: 04

Peter Blatter Architektur AG, Bubenbergstrasse 14, 3280 Murten, Tel 026 672 35 00

Grundeigentümer :

Bauherrschaft :

Architekt :

Legende:

- UK Unterkant
- OK Oberkant
- g.T. gewachsenes Terrain
- n.T. neues Terrain
- LS Lichtschacht
- d / ø Durchmesser
- BA Bodenablauf
- DW Dachwasser
- DA Dampfabzug
- KS Kühlschrank
- WM Waschmaschine
- TB Tumbler

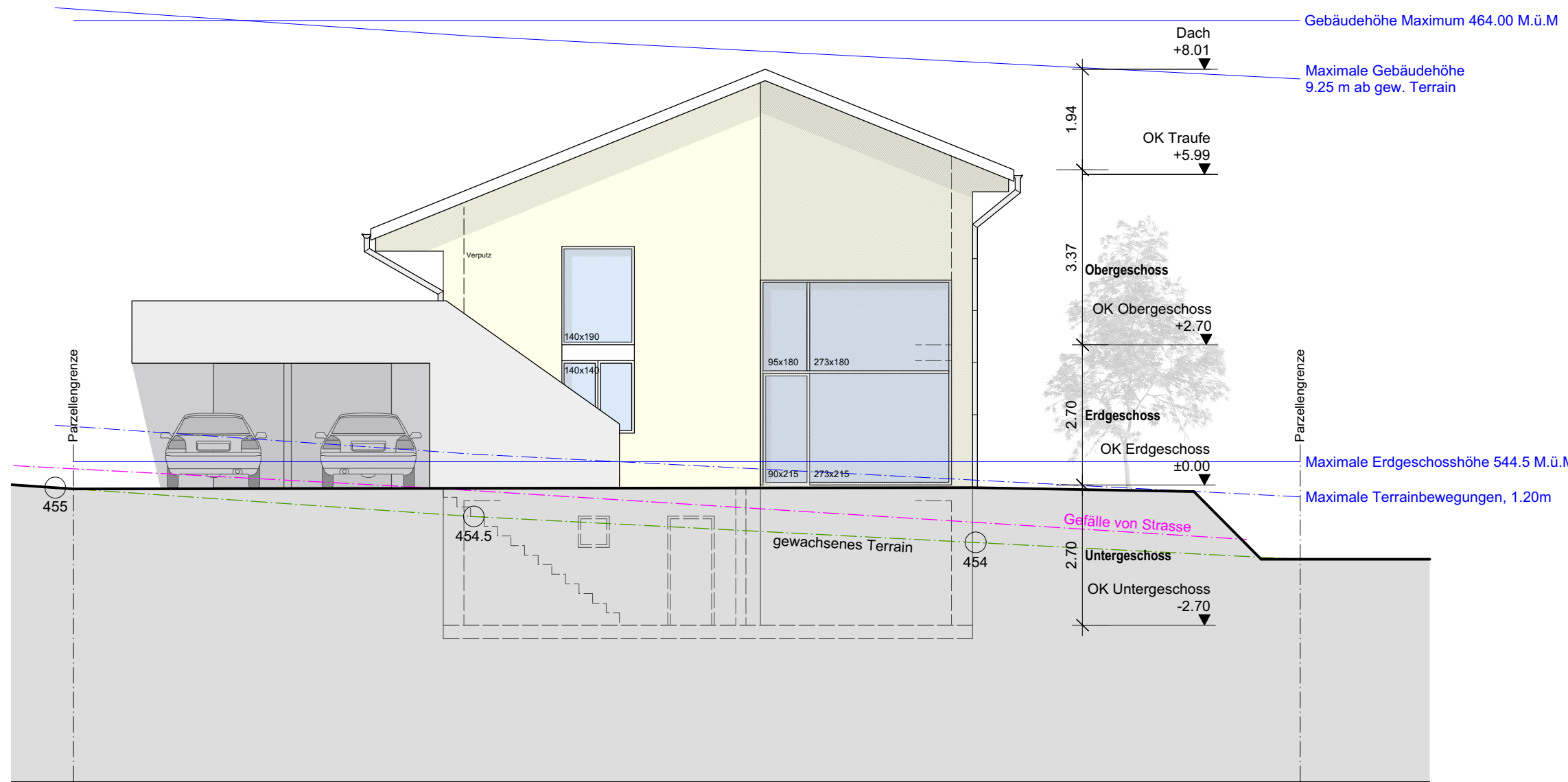

Ostfassade Haus A

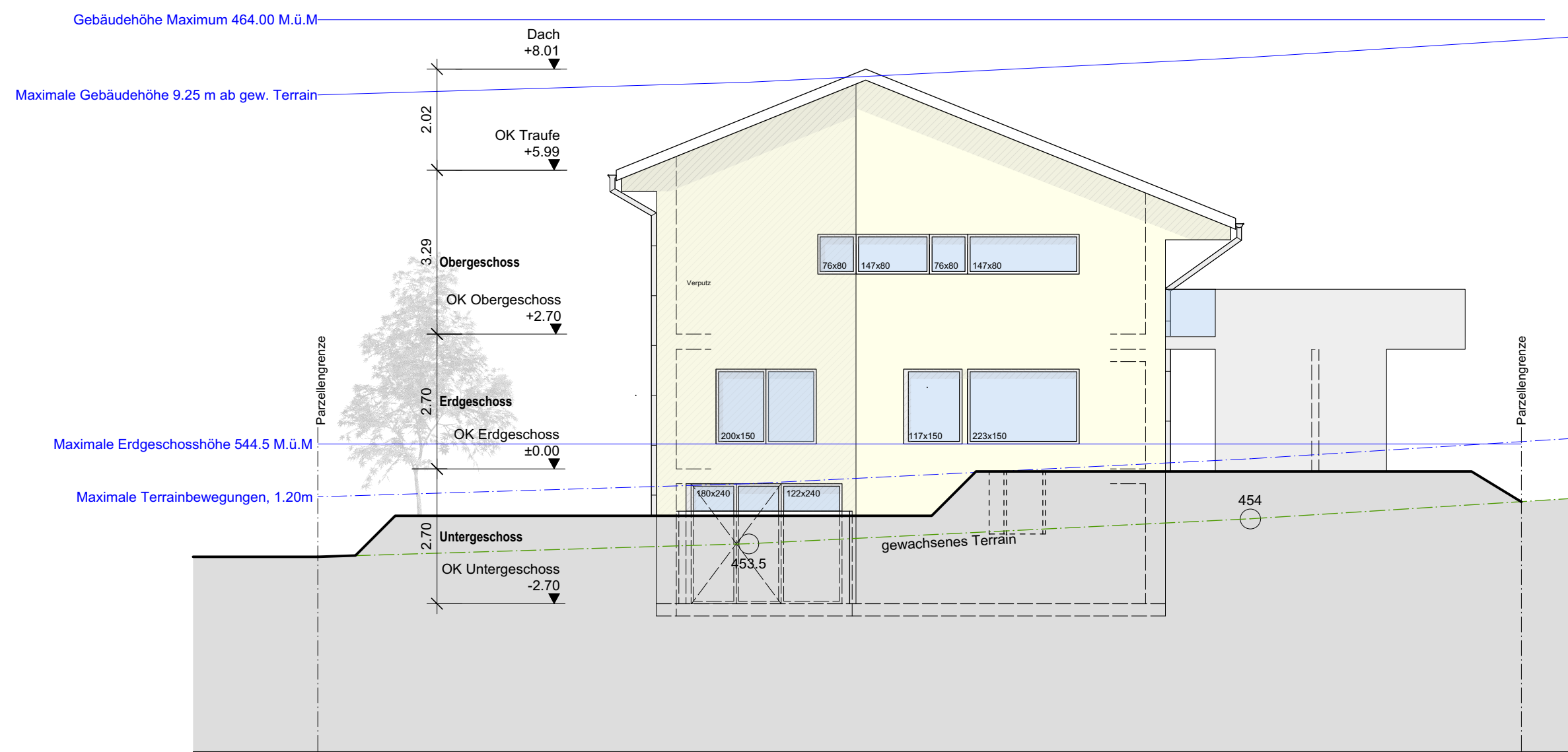

Westfassade Haus A

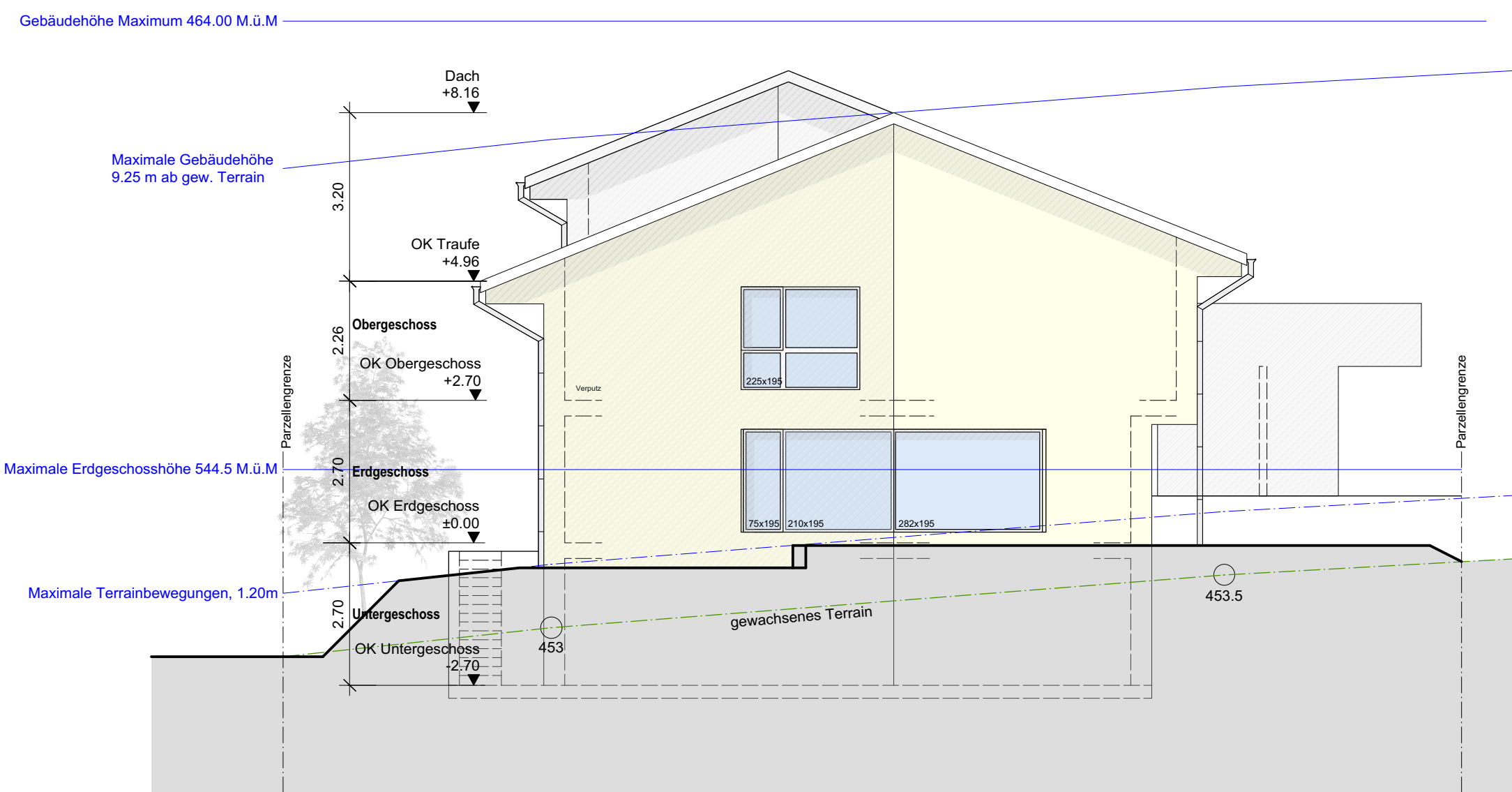

Westfassade Haus B

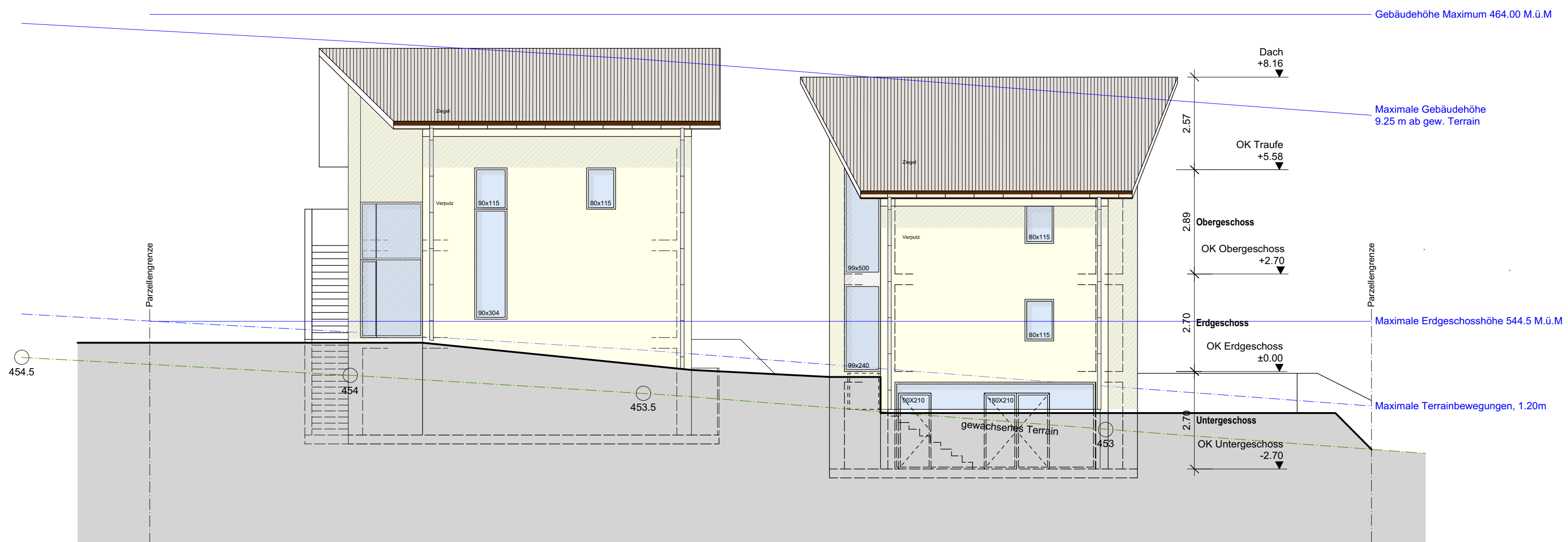

Nordfassade

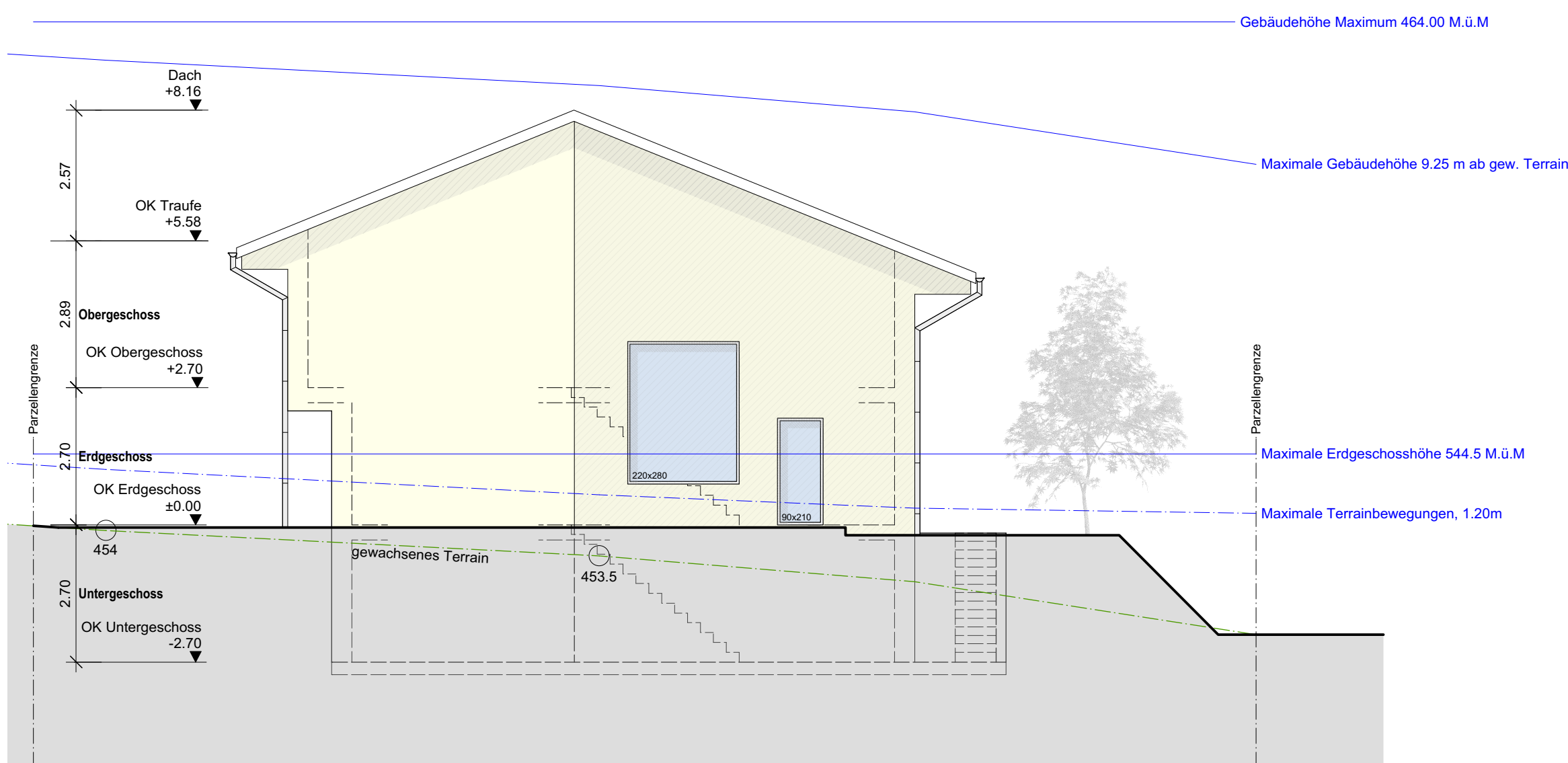

Ostfassade Haus B

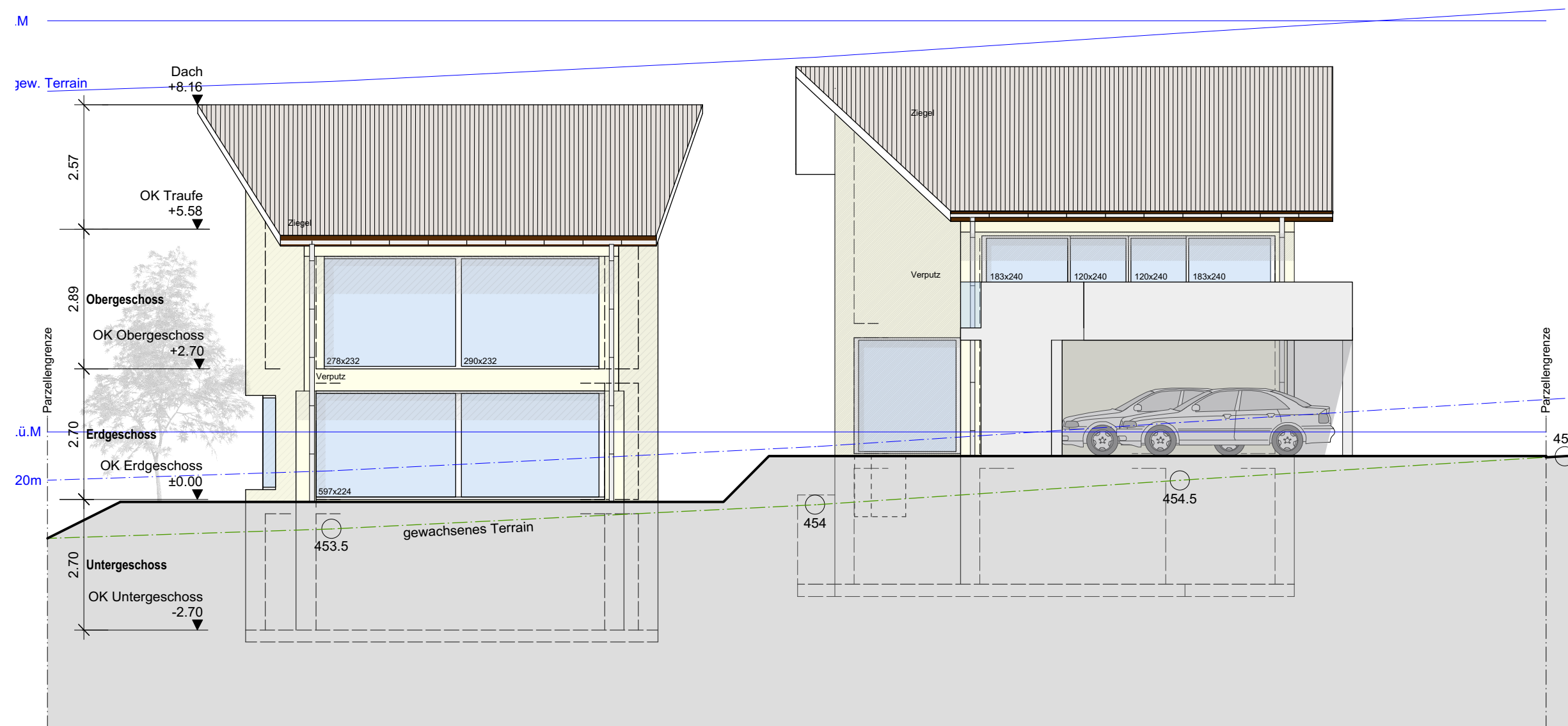

Südfassade