

Neubau von zwei Einfamilienhäuser mit Unterstand, Art. 9095

Familie Flach

Baugesuch Grundrisse

Datum: 07.12.2016
 Maßstab: 1:100
 Rev.: gezeichnet
 Dm.: ba

Peter Blatter Architektur AG, Bubenbergstrasse 14, 3280 Murten, Tel 026 672 35 00

Grundeigentümer :

Bauherrschaft :

Architekt :

Legende:

- UK Unterkant
- OK Oberkant
- g.T. gewachsenes Terrain
- n.T. neues Terrain
- LS Lichtschacht
- d / ø Durchmesser
- BA Bodenablauf
- DW Dachwasser
- DA Dampfzug
- KS Kühlschrank
- WM Waschmaschine
- TB Tumbler

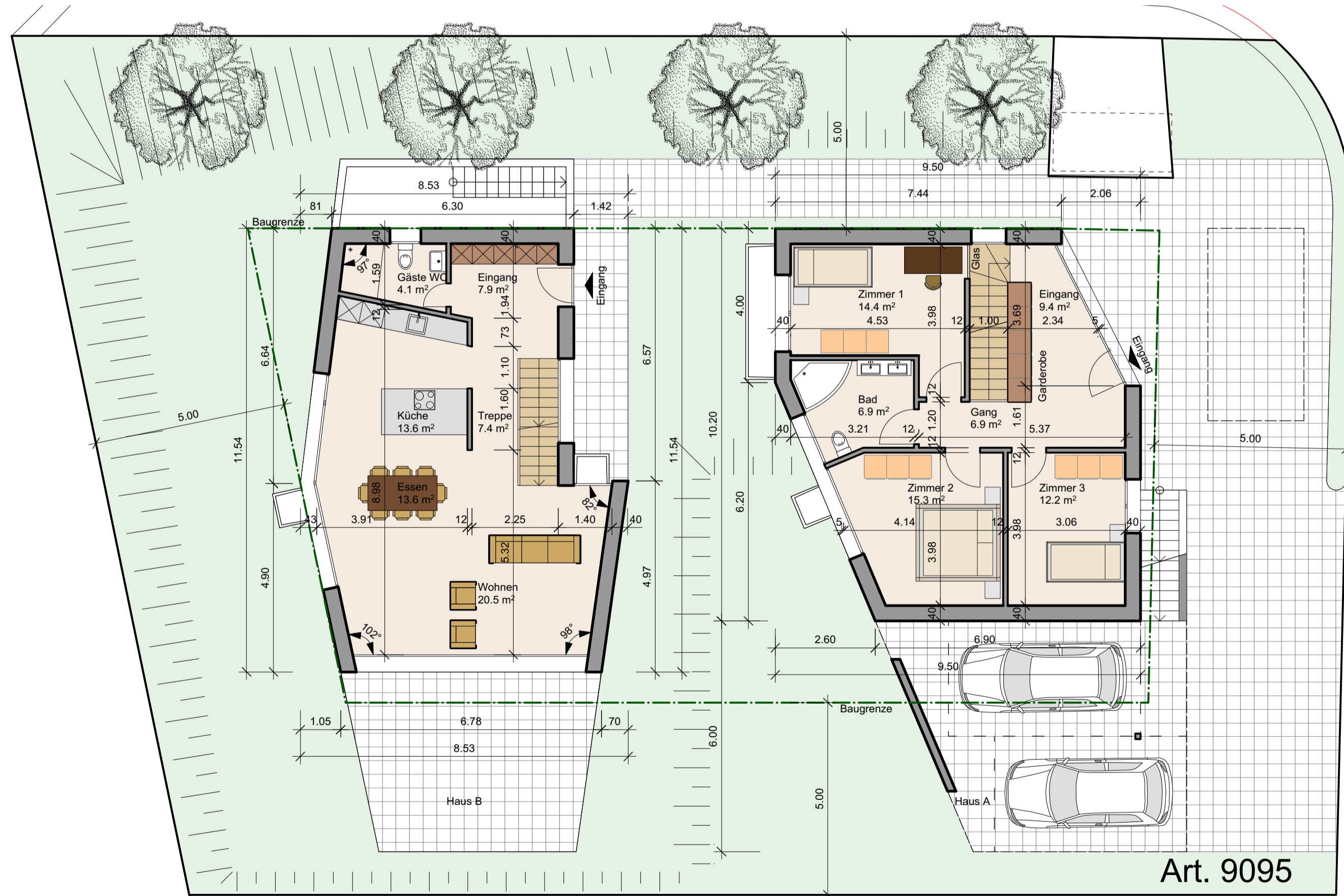
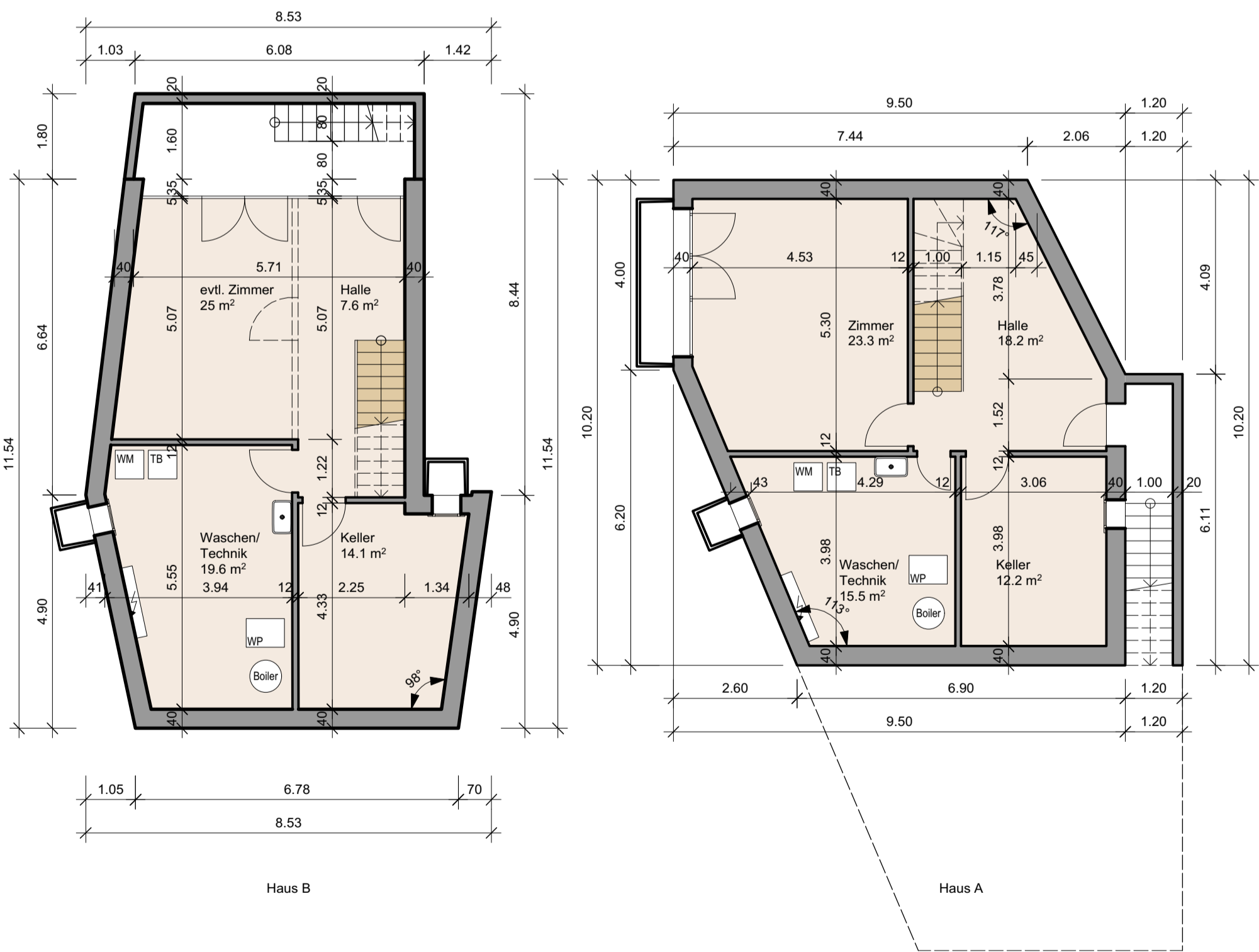
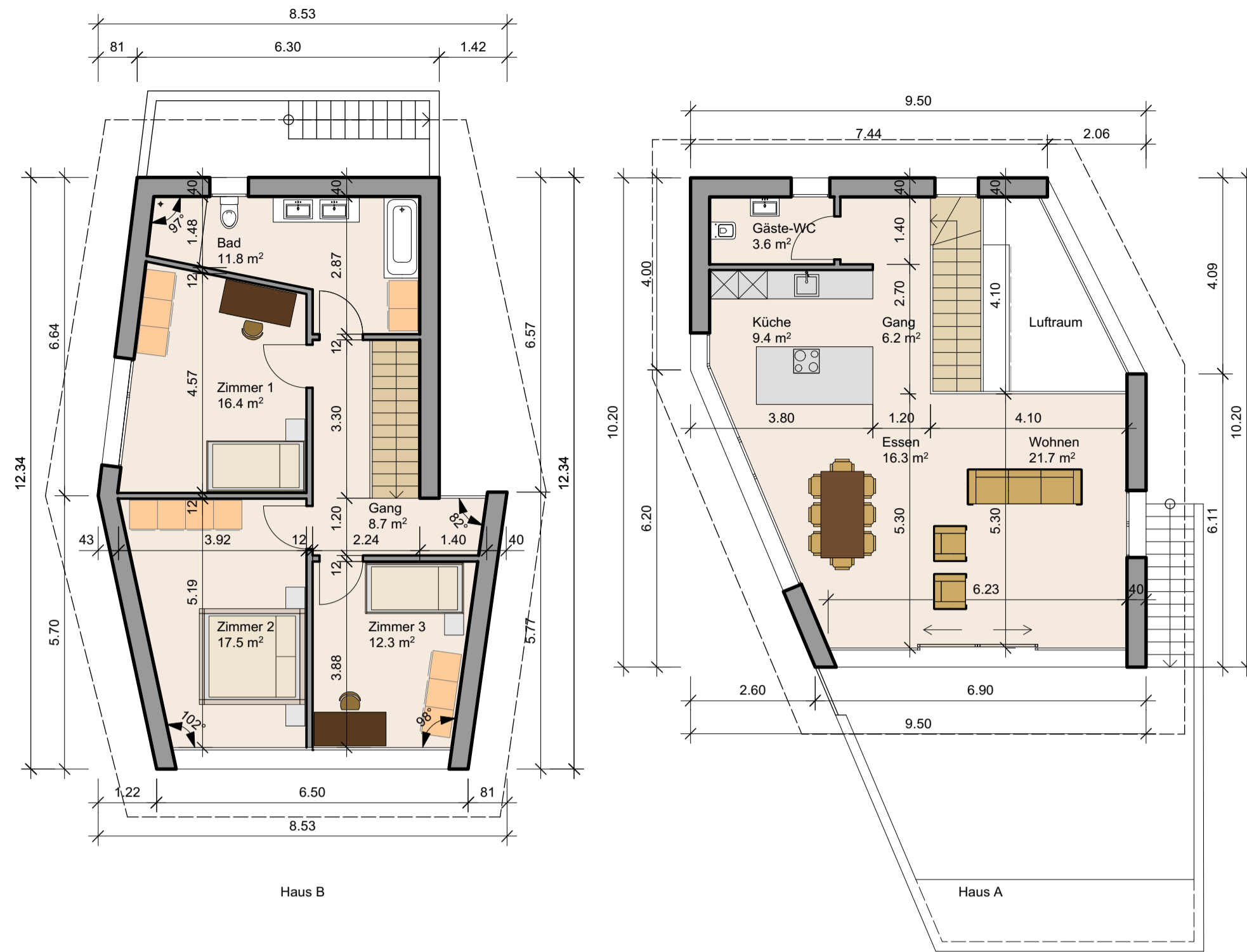
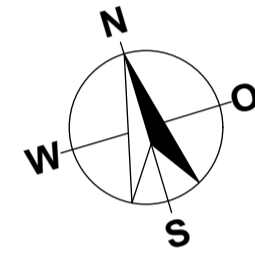

Art. 9095

709m2
 EG max. = 455.50 M.ü.M.
 GH max. = 464.00 M.ü.M.
 jedoch max. = 9.25m ab gew. Terrain
 Terrainanpassung bis 455.40 M.ü.M.